

2.-4. Juillet 2009

*Capitales de l'ésotérisme européen et
dialogue des cultures*

2.-4. July 2009

*Capitals of European Esotericism
and Transcultural Dialogue*

**II^e Colloque international
II^d International Conference**

European Society for the Study of Western Esotericism

MISHA - Strasbourg

La naissance et le développement de divers courants ésotériques occidentaux sont particulièrement liés à certains lieux privilégiés, vers lesquels ont convergé puis se sont cristallisées, pour des raisons historiques et culturelles complexes, activités, influences et traditions diverses. Certaines villes ont pu fonctionner, parfois pendant de longues périodes, comme des centres de diffusion de disciplines ou de courants spécifiques – c’est ainsi que d’aucunes se sont trouvées plus étroitement liées au développement de l’alchimie ou de la franc-maçonnerie. Un cas particulièrement intéressant est celui des « villes-frontières », marquées par une double culture ou faisant office de creusets interculturels, qui semblent plus encore que d’autres aptes à se constituer en lieux d’émergence de tels courants.

Le projet du II^e colloque international de l’ESSWE est ainsi de contribuer à définir une ‘géographie’ de l’ésotérisme occidental, en établissant une ‘cartographie’ transhistorique des lieux de son émergence et de l’écriture de ses traditions.

Athanas Kircher, *Arithmologia*, Rome, 1665 (copie du plan de Jérusalem de Carolus Bovillus, *Opera*, Paris, 1510)

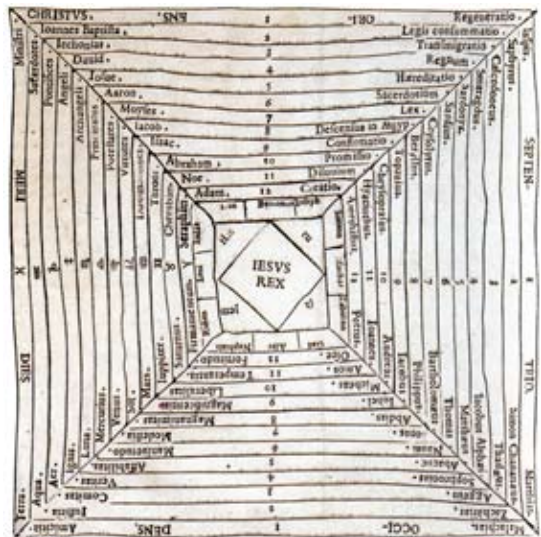

The birth and development of a plurality of western esoteric currents are considered under the angle of their essential link to certain privileged loci, where a number of intricate traditions, influences and activities has converged and crystallized, for complex historical and cultural motives.

Certain capitals or cities have served – sometimes over a prolonged period of time – as diffusion centers for specific currents or disciplines, such as alchemy or freemasonry, for instance.

Of particular relevance to this perspective is the case of “border-towns”, bearing the stamp of a dual culture or acting as intercultural focus points, and which appear for these reasons to qualify even better as places of emergence for such esoteric currents.

The goal of the II. International Conference of the ESSWE is thus to contribute to the delineation of a “landscape” of western esoteric currents, by sketching a transhistorical map of their places of emergence and of their main centers of diffusion.

Jeudi 2 juillet / Thursday, July 2nd

13h00-14h15 Accueil à la Maison Interuniversitaire des Sciences de l'Homme-Alsace (MISHA)

Salle des Conférences

14h30-15h30 Ouverture du colloque par M. le Président de l'Université de Strasbourg, M. Wouter J. Hanegraaff, Président de l'ESSWE, et Mme Christine Maillard, professeur à l'Université de Strasbourg

Conférences plénières / Plenary lectures

Présidence de séance / Moderation : Christine Maillard

15h30-16h15 **Carlos Gilly** (Bibliotheca Philosophica Hermetica, Ritman Institute, Amsterdam)
Straßburg und die Rosenkreuzer: Rund um den Verleger Lazarus Zetzner

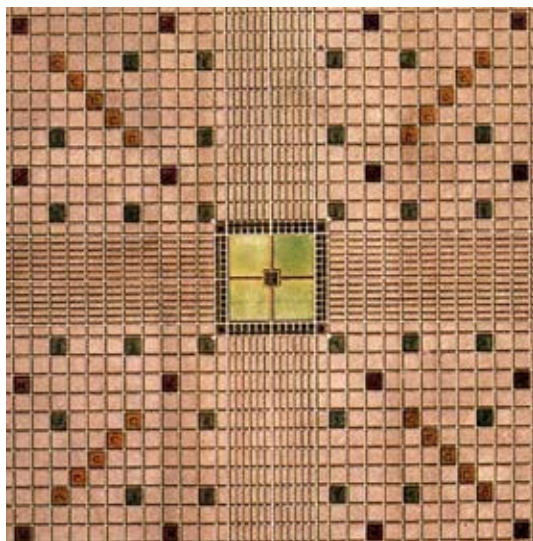

Gravure de Wilson Lowry, in: R. Brothers, *A Description of Jerusalem*, 1801

16h15-16h45 Pause

16h45-17h30 **Gian Mario Cazzaniga** (Université de Pise)
Naples, une capitale européenne de l'hermétisme au XIXe siècle

17h30-18h15 **Jean-Pierre Laurant** (Ecole Pratique des Hautes-Etudes, Paris)
Lyon, 'capitale mystique' de la France au XIXe siècle

19h00-19h15 Remise du prix ESSWE de la meilleure thèse en *Histoire des courants ésotériques occidentaux modernes*

19h15-20h30 Dîner-Bufferet offert aux participants

20h30-21h45 Assemblée Générale de l'Association ESSWE

Vendredi 3 juillet / Friday, July 3rd

Salle des Conférences

Conférences plénières / Plenary lectures

Présidence de séance / Moderation : Antoine Faivre

- 09h00-09h45 **Andreas Kilcher** (Eidgenössische Technische Hochschule Zürich)
Bohème des Jenseits: Okkultismus und Literatur in Prag um 1900
- 09h45-10h30 **Nicholas Goodrick-Clarke** (University of Exeter)
Glastonbury, the Heart of Esoteric Avalon
- 10h30-11h15 **Christine Maillard** (Université de Strasbourg)
Topographie symbolique et 'géopsychique' : les récits de voyages de
C.G. Jung (1875-1961) comme expérience initiatique
- 11h15-11h30 Pause

Salle de la Table Ronde

Capitales européennes de l'ésotérisme / European Capitals of Esotericism

Présidence de séance / Moderation : Andreas Kilcher

- 11h30-12h00 **Victoria Hegner** (Universität Göttingen)
The Contemporary 'Esoteric Field' in Berlin as an Expression of the
City's 'Style'
- 12h00-12h30 **Caroline de Westenholz** (Fondation Musée Louis Couperus, La Haye)
The Hague, Capital of Esotericism (1850-1950)

Salle des Conférences

Centre et périphérie / Center and Periphery

Présidence de séance / Moderation : Fabrice Malkani

- 11h30-12h00 **Miriam Rieger** (Universität Erfurt)
Netzwerke im protestantischen nonkonformen Milieu um 1700
- 12h00-12h30 **Renko Geffarth / Markus Meumann** (Martin-Luther-Universität
Halle-Wittenberg)
Esotericism, Enlightenment, and the City: 18th Century Halle as a
Diffusion Center of Esoteric Currents between the Baroque and the
Modern Era
- 12h30-13h00 **Jan Schneider** (Université de Strasbourg)
Le rayonnement régional, national et international du nouveau rituel
d'initiation de la loge de Fribourg-en-Brisgau durant les années 1860/1870
- 13h30-14h30 Pause déjeuner - Lunchbreak

Vendredi 3 juillet / Friday, July 3rd

Salle des Conférences

Centre et périphérie / Center and Periphery

Présidence de séance / Moderation : Mark Sedgwick

- 14h30-15h00 **Hereward Tilton** (University of Amsterdam)
The Forbidden Art: On the Practice and Prohibition of Alchemy in Early Modern Nuremberg
- 15h00-15h30 **Clare Goodrick-Clarke** (University of Exeter)
The *mundus imaginalis* of Wessex: Landscape as Intermediary
- 15h30-16h00 **Anita Stasulane** (Daugavpils University)
Center of Contemporary Theosophy of the Baltic Region: Riga
- 16h00-16h30 **Christopher McIntosh** (University of Exeter)
An Embarrassment of Riches: London as a Center of Esotericism in 1960s, 70s and 80s

Salle de la Table Ronde

Session doctorants / Workshop Ph.D. Candidates

Présidence de séance / Moderation : Antoine Faivre

- 14h30-15h00 **John Crow** (University of Amsterdam)
A New Jerusalem in Cyberspace?
- 15h00-15h30 **Thomas Karlsson** (University of Stockholm)
Kabbalah upsalica: Uppsala as Imaginative and Real Meeting Point in the Esoteric Ideology of Johannes Bureus
- 15h30-16h00 **Georgiana Hedesan** (University of Exeter)
Esotericism in Border Towns: The Case of the Transylvanian City of Sibiu (Romania)
- 16h00-16h30 **Cécile Wolff** (Université de Haute-Alsace)
La ville de Prague dans l'imaginaire de quelques auteurs germanophones à l'aube du XXe siècle (Meyrink, Kafka, Kubin)
- 16h30-17h00 Pause

Salle des Conférences

Conférences plénières / Plenary lectures

Présidence de séance / Moderation : Christopher McIntosh

- 17h00-17h45 **Kocku von Stuckrad** (University of Amsterdam)
Imaginary Landscapes and Shamanic Journeys: Hermann Hesse and Mircea Eliade on the Borders of Literature, Religion, and Intellectual Escapism
- 17h45-18h30 **Fabrice Malkani** (Université de Lyon)
Cercles musicaux et loges maçonniques à Leipzig au XIXe siècle

Conférences plénières / Plenary lectures

Présidence de séance / Moderation : Jean-Pierre Laurant

09h00-09h45 **Mark Sedgwick** (Aarhus University, Denmark)
Sufism in London and Cairo: a Comparative Study in Esotericism

09h45-10h30 **Aurélie Choné** (Université de Strasbourg)
Villes invisibles de l'ésotérisme européen et traditions orientales :
l'exemple de *Rätselhaftes Tibet* (1936) de Theodor Illion

10h30-11h00 Pause

Salle de la Table Ronde

Espaces et réseaux ésotériques / Spatial Esotericism and Networks

Présidence de séance / Moderation : Jean-Pierre Brach

11h00-11h30 **Joyce Pijnenburg** (Bibliotheca Philosophica Hermetica, Ritman Institute,
Amsterdam, University of Amsterdam)
Teutonica experientia: Giordano Bruno's Philosophy of Science in his German
Period

11h30-12h00 **Sasha Chaitow** (University of Indianapolis, Athens)
Corfu, Crucible of Change: A Multicultural Island of Masonic Revolutionary
Secrets

12h00-12h30 **Krister Dylan Knapp** (Washington University in St. Louis)
Spatial Esotericism: Demarcating the Geographical, Intellectual and
Institutional Axes of Psychical Research from the 1880s to the 1920s

12h30-13h00 **Kennet Granholm** (Åbo Akademi University)
Locating the West. Problematizing the 'Western' in Western Esotericism

Salle des Conférences

Esotérisme européen et Orient / European Esotericism and the East

Présidence de séance / Moderation : Joscelyn Godwin

11h00-11h30 **Francesco Baroni** (Ecole Pratique des Hautes-Etudes, Paris)
Alexandrie d'Égypte et son école théologique dans l'ésotérisme
chrétien du XXe siècle

11h30-12h00 **Maria Moritz** (Jacobs University, Bremen)
Between Eastern 'Sacred Space' and the Esoteric Capitals of the West:
Indian Theosophists as Mediators between India and Euro-America

12h00-12h30 **Judith Weiss** (Ben Gurion University, Kreitman Foundation)
From Venice to Jerusalem and from Jerusalem to Venice: Attraction and Recoil
between Jewish and Christian Kabbalists in the First Half of the 16th Century

12h30-13h00 **Franz Winter** (Universität Wien)
The Dawn of India in Paris: Abraham H. Anquetil-Duperron's Preface to the
Translation of the Upanishads in the Framework of Esoteric Currents of his Time

13h00-13h30 **Cornelia Haas** (Universität Würzburg)
Die United Lodge of Theosophists India - 'Transkulturelle Neudefinition'
indischer Religion im urbanen Kontext der High-Tech-Metropolen Bombay und
Bangalore - Bericht einer Feldforschung

13h00-14h30 Pause déjeuner - Lunchbreak

Samedi 4 juillet / Saturday, July 4th

Espaces imaginaires / Imaginary Spaces

Salle des Conférences

Présidence de séance / Moderation : Nicholas Goodrick-Clarke

14h30-15h00 **Sara Möldrup Thejls** (University of Copenhagen)
Imaginary Places as Bearers of Esoteric Knowledge: Interpretations of the Atlantis Myth from H.P. Lovecraft to Damanhur

15h00-15h30 **Eduard Ten Houten** (University of Amsterdam)
'Alchemy in the open air': The Hermetic Art of Harry Mulisch

Salle de la Table Ronde

Espaces et villes imaginaires / Imaginary Spaces and Cities

Présidence de séance / Moderation : Aurélie Choné

14h30-15h00 **Catherine Repussard** (Université de Strasbourg)
Die Insel Mellonta de Lazar von Hellenbach : entre ésotérisme et colonialité

15h00-15h30 **Annie Zdenek** (Université de Strasbourg)
Leo Perutz (1882-1957) : *Nachts unter der Steinernen Brücke* (1953).
Rabbi Löw und Rudolf II. : Die Demontage des Goldenen Prag als Metapher für die Paralyse der Geschichte

15h30-16h00 **Amanda Boyd** (University of North Dakota)
Apocalypse in Prague: Gustav Meyrink's Esoteric Vision in *Walpurgisnacht*

16h00-16h30 Pause

Conférences plénières / Plenary lectures

Salle des Conférences

Présidence de séance / Moderation : Gian Mario Cazzaniga

16h30-17h15 **Joscelyn Godwin** (Colgate University)
Upstate Alembic: Esoteric Currents and Eccentric Spiritualities in Early New York State

17h15-18h00 **Konstantin Burmistrov** (Institute of Philosophy, Russian Academy of Sciences)
Topography of Russian Esotericism: from Moscow to Harbin and Asuncion

18h00 Conclusions du colloque

RESPONSABLES SCIENTIFIQUES :

Jean-Pierre Brach (Ecole pratique des Hautes-Etudes, Vème Section, Paris)

Aurélie Choné (Université de Strasbourg)

Christine Maillard (Université de Strasbourg)

INFORMATIONS PRATIQUES

Strasbourg

MISHA

Maison Interuniversitaire des
Sciences de l'Homme - Alsace
Campus Esplanade
5, allée du Général Rouvillois



Renseignements et inscription :

Magali Coudreau

EA 1341 « Etudes germaniques »

tel : +33 (0)3 88 41 64 22

fax : +33 (0)3 88 41 64 93

magali.coudreau@misha.fr

http://villesinvisibles.misha.fr/colloque_esswe.htm

Frais d'inscription : 50 €

Réductions :

Membres ESSWE : 40 €

Etudiants : 25 €

Organisé avec le soutien du Conseil Scientifique de l'Université de Strasbourg,
de l'Ecole Doctorale « Humanités », de la Maison interuniversitaire
des Sciences de l'Homme-Alsace et de l'Equipe d'Accueil EA 1341
« Etudes germaniques » de l'Université de Strasbourg.



Maison Interuniversitaire des
Sciences de l'Homme
- Alsace -

