

2.-4. Juillet 2009

*Capitales de l'ésotérisme européen et
dialogue des cultures*

2.-4. July 2009

*Capitals of european esotericism and
transcultural dialogue*

DOCUMENT DE TRAVAIL

II^e congrès international - IInd international congress
*European Society for the Study
of Western Esotericism*

MISHA - Strasbourg

La naissance et le développement de divers courants ésotériques occidentaux sont particulièrement liés à certains lieux privilégiés, vers lesquels ont convergé puis se sont cristallisées, pour des raisons historiques et culturelles complexes, influences et traditions diverses. Certaines villes ont fonctionné, et parfois sur de longues durées, comme des centres de diffusion de disciplines ou de courants spécifiques – d’aucunes, par exemple, se sont trouvées plus étroitement liées au développement de l’alchimie ou de la franc-maçonnerie. Un cas particulièrement intéressant est le cas des « villes-frontières », marquées par une double culture ou faisant office de creusets interculturels, qui semblent plus encore que d’autres aptes à se faire le lieu d’émergence de tels courants.

Le projet du II^e congrès international de l’ESSWE est de contribuer à définir une ‘géographie’ de l’ésotérisme occidental, en établissant une ‘cartographie’ transhistorique des lieux de son émergence et de l’écriture de ses traditions.

Athanase Kircher, *Arithmologia*, Rome, 1665 (copie du plan de Jérusalem de Carolus Bovillus, *Opera*, Paris, 1510)

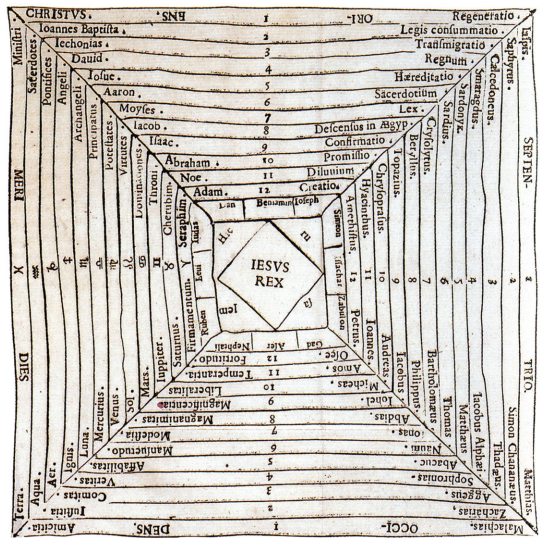

The birth and development of a plurality of western esoteric currents will, accordingly, be considered as essentially linked to certain privileged loci, where a number of diversified traditions, influences and activities have converged and crystallized, for complex historical and cultural motives.

Certain capitals or cities have acted – and, sometimes, over prolonged periods of time – as diffusion centers for specific currents or disciplines, such as alchemy or Freemasonry for instance.

Of particular relevance in this perspective is the case of “border-towns”, bearing the stamp of a dual culture or acting as intercultural foyers, which appear for these reasons to qualify even better as places of emergence for such currents.

The goal of the II. international congress of the ESSWE is to contribute to the delineation of a “landscape” of western esoteric currents, by sketching a transhistorical map of their places of emergence and of their main centers of diffusion.

Jeudi 2 juillet / Thursday, July 2nd

- 13h00-14h15 Accueil à la Maison Interuniversitaire des Sciences de l'Homme-Alsace (MISHA)
- 14h30-15h30 Ouverture du congrès par M. le Président de l'Université de Strasbourg, M. le Président de l'ESSWE Wouter Hanegraaff, et Mme Christine Maillard, professeur à l'Université de Strasbourg

Conférences plénières / Plenary lectures

Présidence de séance / Moderation : Christine Maillard

Salle des Conférences

- 15h30-16h15 **Carlos Gilly** (Bibliotheca Philosophica Hermetica, Ritman Institute, Amsterdam)
Straßburg und die Rosenkreuzer: Rund um den Verleger Lazarus Zetzner

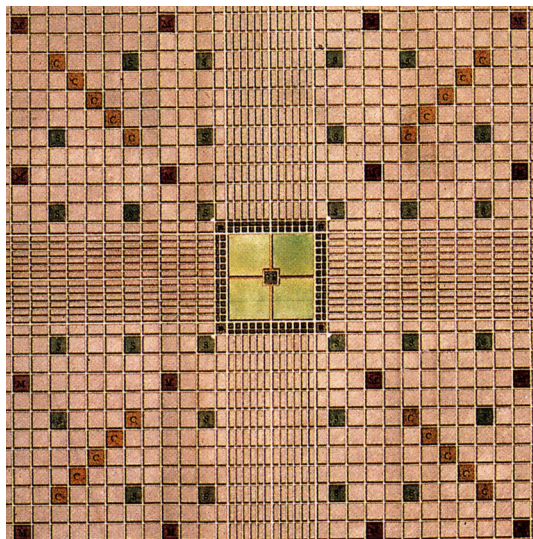

Gravure de Wilson Lowry, in: R. Brothers, *A Description of Jerusalem*, 1801

- 16h15-16h45 Pause
- 16h45-17h30 **Gian Mario Cazzaniga** (Université de Pise)
Naples, une capitale européenne de l'hermétisme au XIXe siècle
- 17h30-18h15 **Jean-Pierre Laurant** (Ecole Pratique des Hautes-Etudes, Paris)
Lyon, 'capitale mystique' de la France au XIXe siècle
- 19h00-19h15 Remise du prix ESSWE de la meilleure thèse en *Histoire des courants ésotériques occidentaux modernes*
- 19h15-20h30 Buffet offert aux participants

Vendredi 3 juillet / Friday, July 3rd

Conférences plénières / Plenary lectures

Salle des Conférences

Présidence de séance / Moderation : Antoine Faivre

- 09h00-09h45 **Andreas Kilcher** (ETH Zurich)
Bohème des Jenseits: Okkultismus und Literatur in Prag um 1900
- 09h45-10h30 **Kocku von Stuckrad** (University of Amsterdam)
Imaginary Landscapes and Shamanic Journeys: Hermann Hesse and Mircea Eliade on the Borders of Literature, Religion, and Intellectual Escapism
- 10h30-11h15 **Christine Maillard** (Université de Strasbourg)
Topographie symbolique et 'géopsychique' : les récits de voyages de C.G.Jung (1875-1961) comme expérience initiatique
- 11h15-11h30 Pause

Capitales européennes de l'ésotérisme / European Capitals of Esotericism

Salle de la Table Ronde

Présidence de séance / Moderation : Andreas Kilcher

- 11h30-12h00 **Victoria Hegner** (Universität Göttingen)
The Contemporary 'Esoteric Field' in Berlin as an Expression of the City's 'Style'
- 12h00-12h30 **Caroline de Westenholz** (Fondation Musée Louis Couperus, La Haye)
The Hague, Capital of Esotericism (1850-1950)
- 12h30-13h00 **Steffen Schneider** (Universität Tübingen)
Magische Imagination, hermetischer Raum: Baudelaires Paris

Centre et périphérie / Center and Periphery

Salle des Conférences

Présidence de séance / Moderation : Fabrice Malkani

- 11h30-12h00 **Miriam Rieger** (Universität Erfurt)
Netzwerke im protestantischen nonkonformen Milieu um 1700
- 12h00-12h30 **Renko Geffarth / Markus Meumann** (Martin-Luther-Universität Halle-Wittenberg)
Esotericism, Enlightenment, and the City: 18th century Halle as a diffusion centre of esoteric currents between the baroque and the modern era
- 12h30-13h00 **Jan Schneider** (Université de Strasbourg)
Le rayonnement régional, national et international du nouveau rituel d'initiation de la loge de Fribourg-en-Brisgau durant les années 1860/1870
- 13h30-14h30 Pause déjeuner - Lunchbreak

Vendredi 3 juillet / Friday, July 3rd

Capitales européennes de l'ésotérisme / European Capitals of Esotericism

Présidence de séance / Moderation : Mark Sedgwick

Salle des Conférences

- 14h30-15h00 **Anna Corrias** (Warburg Institute of London)
Amsterdam and London: the meeting of two magic communities in 17th century Europe
- 15h00-15h30 **Francesca Crasta** (University of Cagliari)
History of a fatal attraction: Swedenborg in London
- 15h30-16h00 **Christopher McIntosh** (University of Exeter)
An Embarrassment of Riches: London as a Centre of Esotericism in 1960s, 70s and 80s

Centre et périphérie / Center and Periphery

Présidence de séance / Moderation : Kocku von Stuckrad

Salle Amériques

- 14h30-15h00 **Hereward Tilton** (University of Amsterdam)
The Forbidden Art: On the Practice and Prohibition of Alchemy in Early Modern Nuremberg
- 15h00-15h30 **Clare Goodrick-Clarke** (University of Exeter)
The mundus imaginalis of Wessex: Landscape as intermediary
- 15h30-16h00 **Anita Stasulane** (Daugavpils University)
Center of Contemporary Theosophy of the Baltic Region: Riga

Session doctorants / Workshop Ph.D. Candidates

Présidence de séance / Moderation : Antoine Faivre

Salle de la Table Ronde

- 14h30-15h00 **Joyce Pijnenburg** (Bibliotheca Philosophica Hermetica, Ritman Institute, Amsterdam, University of Amsterdam)
Teutonica experientia: Giordano Bruno's philosophy of science in his German period
- 15h00-15h30 **Thomas Karlsson** (University of Stockholm)
Kabbalah upsalica: Uppsala as imaginative and real meeting point in the esoteric ideology of Johannes Bureus
- 15h30-16h00 **Georgiana Hedesan** (University of Exeter)
Esotericism in Border Towns: The Case of the Transylvanian City of Sibiu (Romania)
- 16h00-16h30 **Cécile Wolff** (Université de Haute-Alsace)
La ville de Prague dans l'imaginaire de quelques auteurs germanophones à l'aube du XXe siècle (Meyrink, Kafka, Kubin)
- 16h30-17h00 Pause

Conférences plénières / Plenary lectures

Présidence de séance / Moderation : Christopher McIntosh

Salle des Conférences

- 17h00-17h45 **Konstantin Burmistrov** (Institute of Philosophy, Russian Academy of Sciences)
Topography of Russian Esotericism: from Moscow to Harbin and Asuncion
- 17h45-18h30 **Fabrice Malkani** (Université de Lyon)
Cercles musicaux et loges maçonniques à Leipzig au XIXe siècle

Samedi 4 juillet / Saturday, July 4th

Conférences plénières / Plenary lectures

Présidence de séance / Moderation : Jean-Pierre Laurant

Salle des Conférences

09h00-09h45 **Mark Sedgwick** (Aarhus Université, Denmark)
Sufism in London and Cairo: a comparative study in esotericism

09h45-10h30 **Aurélié Choné** (Université de Strasbourg)
Villes invisibles de l'ésotérisme européen et traditions orientales :
l'exemple de *Finsternis über Tibet* (1937) de Theodor Illion

10h30-11h00 Pause

Espaces et réseaux ésotériques / Spatial Esotericism and Networks

Présidence de séance / Moderation : Jean-Pierre Brach

Salle de la Table Ronde

11h00-11h30 **Sasha Chaitow** (University of Indianapolis, Athens)
Corfu, Crucible of Change: A Multicultural Island of Masonic Revolutionary
Secrets

11h30-12h00 **Krister Dylan Knapp** (Washington University in St. Louis)
Spatial Esotericism: Demarcating the Geographical, Intellectual and
Institutional Axes of Psychical Research from the 1880s to the 1920s

12h00-12h30 **Kennet Granholm** (Äbo Akademi University)
Locating the West. Problematizing the 'Western' in Western Esotericism

12h30-13h00 **John Crow** (University of Amsterdam)
A New Jerusalem in Cyberspace?

Esotérisme européen et Orient / European Esotericism and Orient

Présidence de séance / Moderation : M. Pasi

Salle des Conférences

11h00-11h30 **Francesco Baroni** (Ecole Pratique des Hautes-Etudes, Paris)
Alexandrie d'Égypte et son école théologique dans l'ésotérisme
chrétien du XXe siècle

11h30-12h00 **Maria Moritz** (Jacobs University, Bremen)
Between Eastern 'Sacred Space' and the esoteric Capitals of the West:
Indian Theosophists as Mediators between India and Euro-America

12h00-12h30 **Judith Weiss** (Ben Gurion University, Kreitman Foundation)
From Venice to Jerusalem and from Jerusalem to Venice: Attraction and Recoil
between Jewish and Christian Kabbalists in the First Half of the 16th Century

12h30-13h00 **Franz Winter** (Universität Wien)
The Dawn of India in Paris: Abraham H. Anquetil-Duperron's preface
to the translation of the Upanishads in the framework of esoteric currents of
his time

13h00-13h30 **Cornelia Haas** (Universität Würzburg)
Die United Lodge of Theosophists India - „Transkulturelle Neudefinition“
indischer Religion im urbanen Kontext der High-Tech-Metropolen
Bombay und Bangalore - Bericht einer Feldforschung

13h30-14h30 Pause déjeuner - Lunchbreak

Samedi 4 juillet / Saturday, July 4th

Espaces imaginaires / Imaginary Spaces

Salle des Conférences

Présidence de séance / Moderation : Nicholas Goodrick-Clarke

14h30-15h00 **Sara Möldrup Thejls** (University of Copenhagen)
Imaginary places as bearers of esoteric knowledge: Interpretations of the Atlantis myth from H.P. Lovecraft to Damanhur

15h00-15h30 **Eduard Ten Houten** (University of Amsterdam)
'Alchemy in the open air': The Hermetic Art of Harry Mulisch

Salle de la Table Ronde

Espaces et villes imaginaires / Imaginary Spaces and Cities

Présidence de séance / Moderation : Aurélie Choné

14h30-15h00 **Catherine Repussard** (Université de Strasbourg)
Die Insel Mellonta de Lazar von Hellenbach : entre ésotérisme et colonialité

15h00-15h30 **Annie Zdenek** (Université de Strasbourg)
Leo Perutz (1882-1957) : 'Nachts unter der Steinernen Brücke (1953)'

15h30-16h00 **Amanda Boyd** (University of North Dakota)
Apocalypse in Prague: Gustav Meyrink's Esoteric Vision in *Walpurgisnacht*

16h00-16h30 Pause

Salle des Conférences

Conférences plénières / Plenary lectures

Présidence de séance / Moderation : Gian Mario Cazzaniga

16h30-17h15 **Joscelyn Godwin** (Colgate University)
Upstate Alembic: Esoteric Currents and Eccentric Spiritualities in Early New York State

17h15-18h00 **Nicholas Goodrick-Clarke** (University of Exeter)
Glastonbury, the heart of esoteric Avalon

18h00 Conclusions du colloque

RESPONSABLES SCIENTIFIQUES :

Jean-Pierre Brach (Ecole pratique des Hautes-Etudes, Vème section, Paris)
Sylvain Briens (Université de Strasbourg)
Aurélié Choné (Université de Strasbourg)
Christine Maillard (Université de Strasbourg)

INFORMATIONS PRATIQUES

Strasbourg

MISHA

Maison Interuniversitaire des
Sciences de l'Homme - Alsace
Campus Esplanade
5, allée du Général Rouvillois

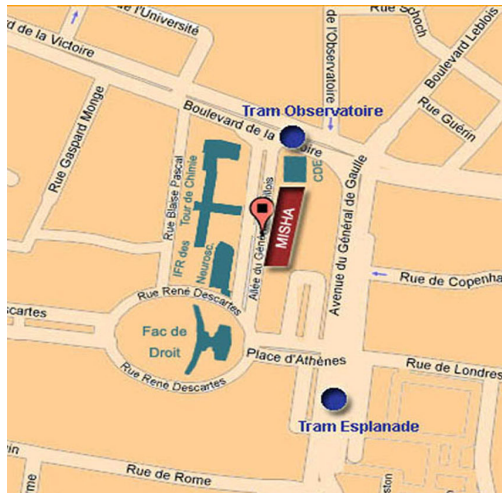

Renseignements et inscription :

Magali Coudreau

EA 1341 « Etudes germaniques »

tel : +33 (0)3 88 41 64 22

fax : +33 (0)3 88 41 64 93

magali.coudreau@misha.fr

http://villesinvisibles.misha.fr/colloque_esswe.htm

Frais d'inscription : 50 €

Réduction :

Membres ESSWE : 40 €

Etudiants : 25 €

Organisé avec le soutien de l'Université de Strasbourg,
de la Maison interuniversitaire des Sciences de l'Homme-Alsace et de
l'Equipe d'Accueil EA 1341 « Etudes germaniques » de l'Université de Strasbourg.



Maison Interuniversitaire des
Sciences de l'Homme
- Alsace -

